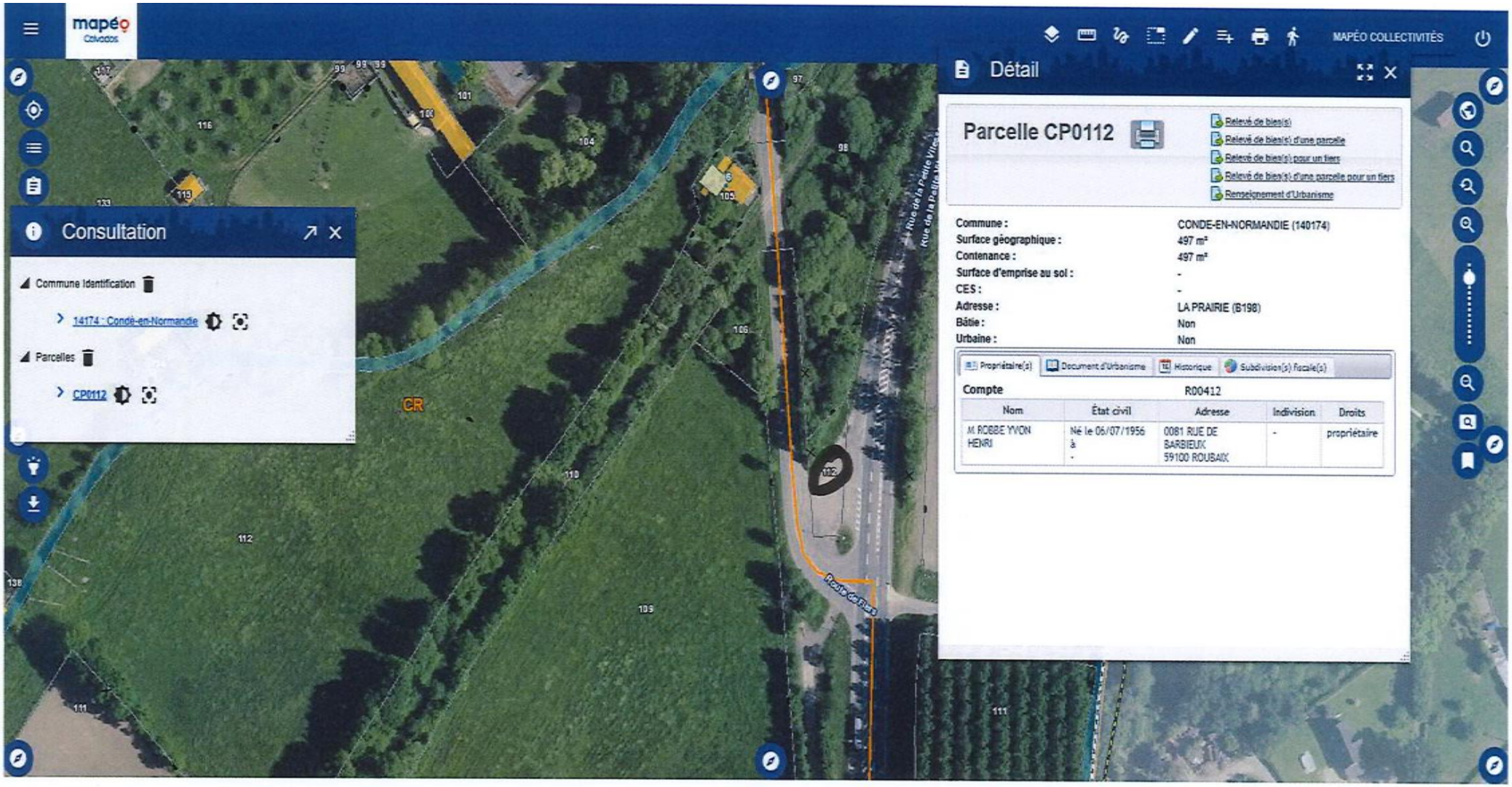
mapéo
Calvados
MAPÉO COLLECTIVITÉS
Consultation
Commune Identification
14174 : Condé-en-Normandie
Parcelles
CP0112
CR
Détail
Parcelle CP0112
Relevé de bien(s)
Relevé de bien(s) d'une parcelle
Relevé de bien(s) pour un tiers
Relevé de bien(s) d'une parcelle pour un tiers
Renseignement d'Urbanisme
Commune : CONDE-EN-NORMANDIE (140174)
Surface géographique : 497 m²
Contenance : 497 m²
Surface d'emprise au sol : -
CES : -
Adresse : LA PRAIRIE (B198)
Bâtie : Non
Urbaine : Non
Propriétaire(s)
Document d'Urbanisme
Historique
Subdivision(s) fiscale(s)
Compte R00412
Nom
État civil
Adresse
Indivision
Droits
M ROBBE YVON HENRI
Né le 06/07/1956 à -
0081 RUE DE BARBIEUX 59100 ROUBAIX
-
propriétaire

le 27.12.