

Extrait du registre des délibérations du conseil municipal

L'an deux mille vingt-trois, le lundi 11 décembre, à 20h00, les membres du Conseil Municipal se sont réunis dans la salle de conférence de l'ex-communauté de communes - 29 Place de l'Hôtel de Ville à Condé en Normandie, sous la présidence de Madame Valérie DESQUESNE, Maire. La convocation individuelle, l'ordre du jour et la note de synthèse ont été adressés aux conseillers municipaux le mardi 5 décembre 2023. La convocation et l'ordre du jour ont été affichés à la mairie le mardi 5 décembre 2023.

Sont présents les conseillers municipaux suivants : Xavier ANCKAERT, Benoît BALAIS, Pascal BILLARD, Patrick BILLARD, Laëtitia BOISSÉE, Nathalie BOUILLARD, Catherine CAILLY, Frédérique CLOTEAU, Nathalie COLLIBEAUX, Sylvain DELANGE, Flavien DELÉTRE, Valérie DESQUESNE, Marie-Danielle DUPONT, Patrick FENOUIL, Sylvain GASCOUIN, Jean-Daniel GOUDIER, Brigitte LAIR, Nathalie LENEVEU, Alain LEQUERTIER, David OLIVIER, Hervé PONDEMER et Anne ROELANDT.

Ont donné pouvoir :

- Valérie CATHERINE à Jean-Daniel GOUDIER
- Pascal DALIGAULT à Valérie DESQUESNE
- Florence DUQUESNE à Nathalie COLLIBEAUX
- Jean ELISABETH à Benoît BALAIS
- Nadine LECHATTELLIER à Anne ROELANDT
- Najat LEMERAY à Alain LEQUERTIER
- Arnaud MOREAU à Brigitte LAIR

Accusé de réception en préfecture
 014-200056877-20231211-23_06011-DE
 Date de télétransmission : 19/12/2023
 Date de réception préfecture : 19/12/2023

Absents excusés :

Nombre de conseillers	Vote à l'unanimité	Nature de l'acte : 3-1
- en exercice : 29	- pour : 29	Date de publication = date de télétransmission au contrôle de légalité
- présents : 22	- contre : 0	
- votants : 29	- abstention : 0	
Secrétaire de séance : Benoît BALAIS		
Le compte-rendu du conseil municipal du 9 octobre 2023 a été adopté à l'unanimité		

DÉL.2023-141 - Donation complémentaire par Mesdames Mireille et Annie ABOUCAYA de deux dessins de Charles Léandre

Par délibération n°2023-112, le conseil municipal a accepté la donation par Mesdames Mireille et Annie ABOUCAYA d'un tableau de Charles Léandre (pastel 123 x 83 cm encadré portrait de jeune fille de famille bourgeoise, valeur d'assurance 15 000 €) avec prise en charge des frais de transport par la collectivité.

Mesdames Annie et Mireille ABOUCAYA ont depuis ajouté à leur donation initiale du pastel "portrait de femme" de Charles Léandre deux dessins du même artiste à savoir :

- ▶ Croquis de chat et du singe Zaza, novembre 1914 - encre de Chine - 20.5 x 16 cm, valeur 250 €
- ▶ Croquis de chat, 8 novembre 1911 - titré "croui mon minou!", avec dédicace "au lieutenant Paul Gilson" - encre de Chine - 20.5 x 16 cm, valeur 250 €

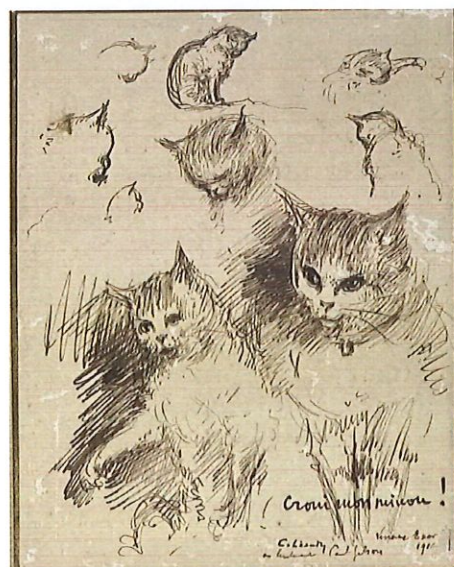

Le conseil municipal, après en avoir délibéré à l'**UNANIMITÉ** :

- **ACCEPTE** la donation complémentaire des deux dessins de Charles LEANDRE de Mesdames Annie et Mireille ABOUCAYA,
- **AUTORISE** Madame le Maire ou son représentant à signer tout acte nécessaire à l'exécution de la présente.

Extrait certifié conforme,
à Condé-en-Normandie, le 11 décembre 2023

Le Maire,
Valérie DESQUESNE

