

Parcelle CC0211

- Relève de bien(s)
- Relève de bien(s) d'une parcelle
- Relève de bien(s) pour un tiers
- Relève de bien(s) d'une parcelle pour un tiers
- Renseignement d'Urbanisme

Commune : CONDE-EN-NORMANDIE (140174)

Surface géographique : 5 m²

Contenance : 5 m²

Surface d'emprise au sol : -

CES : 0029 RUE DU HAUT MIESNIL - CONDE (0343)

Bâtie : Non

Urbaine : Non

Propriétaire(s) | Document d'Urbanisme | Historique | Subdivision(s) Fiscale(s)

Compte			
Nom	État civil	Adresse	Droits
M GOUJIER	Né le 30/11/1948	LES ISLES - PROUSSY 14110	G00337 propriétaire
MICHEL		14 CONDE-NORMANDIE	
JEAN		SUR NOIREAU	
PIERRE			

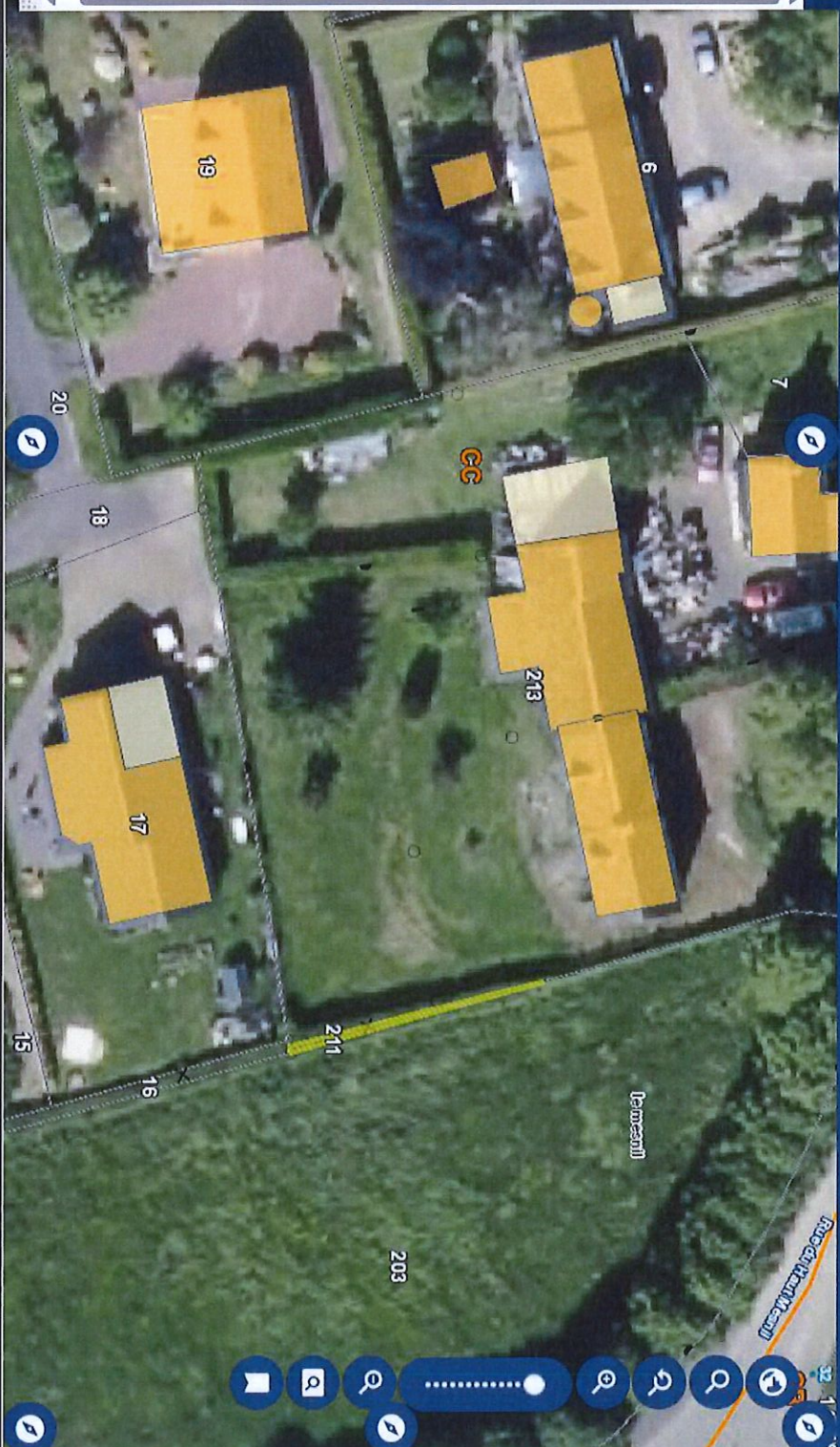

RENSEIGNEMENT D'URBANISME



Date : 15/09/2023

Echelle : 1:500

Parcelle	140174 CC0211	
Commune	CONDE-EN-NORMANDIE	Le terrain est bâti : Non
Adresse	0029 RUE DU HAUT MESNIL - CONDE	Le terrain est dans un lotissement : Non
Surface	5m ²	
Propriétaire(s)	G00337	
M GOUDIER MICHEL JEAN PIERRE (Principal)		
P.L.U.		
Type	Nom	Impact
Zonages	UC	5m ²
Informations	Zones en assainissement collectif ou secteurs d'extension future de l'urbanisation prévues pour être en assainissement collectif	
		5m ²