

Parcelle CC0016

- Relève de bien(s)
- Relève de bien(s) d'une parcelle
- Relève de bien(s) pour un tiers
- Relève de bien(s) d'une parcelle pour un tiers
- Bans/ajournement d'urbanisme

Commune : CONDE-EN-NORMANDIE (140174)
Surface géographique : 24 m²
Contenance : 24 m²
Surface d'emprise au sol : 24 m²
CES : -
Adresse : LE HAUT MIESNIL - CONDE (B143)
Bâtie : Non
Urbaine : Non

Propriétaire(s)		Document d'Urbanisme		Historique	
Subdivision(s) Fiscale(s)					
Compte					
Nom	État civil	Adresse	Indivision	Droits	
M GOUJIER MICHEL JEAN PIERRE	Né le 30/11/1948	LES ISLES - PROUSSY à 14 CONDE SUR NOIREAU	-	propriétaire	
			G00337		

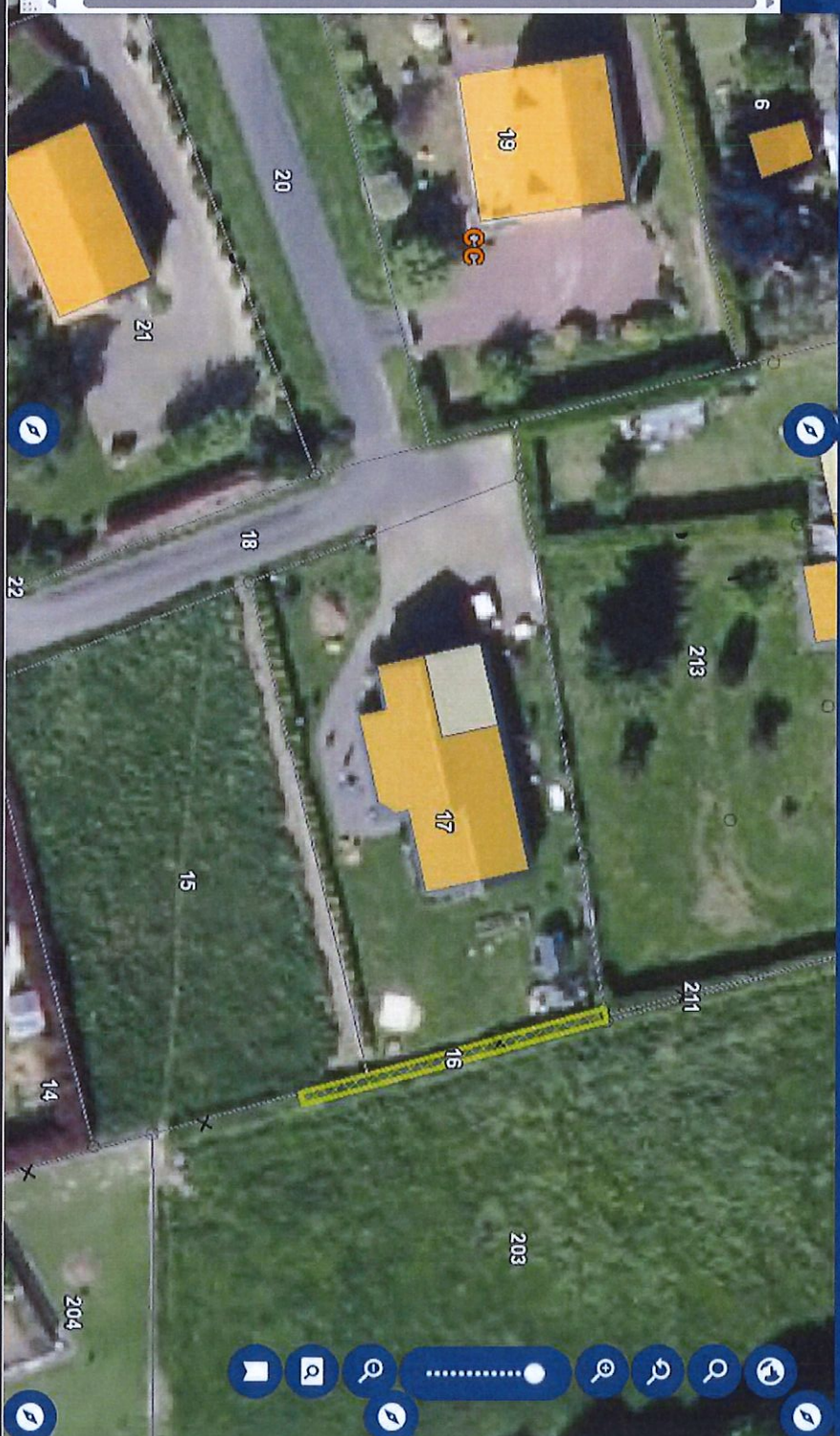

RENSEIGNEMENT D'URBANISME

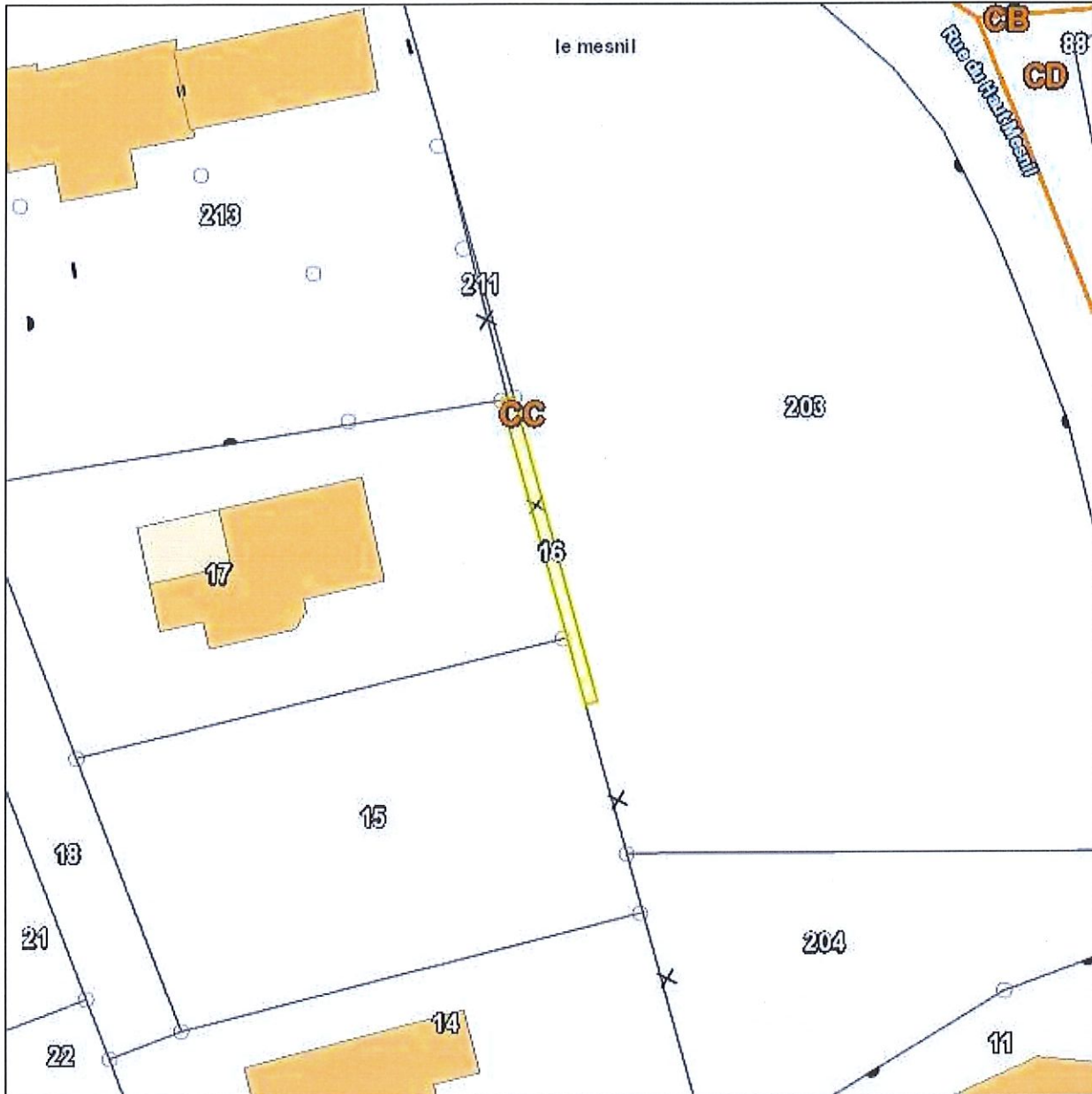

Date : 15/09/2023

Echelle : 1:500

Parcelle	140174 CC0016	
Commune	CONDE-EN-NORMANDIE	Le terrain est bâti : Non
Adresse	LE HAUT MESNIL - CONDE	Le terrain est dans un lotissement : Non
Surface	24m ²	
Propriétaire(s)	G00337	
M GOUDIER MICHEL JEAN PIERRE (Principal)		
P.L.U.		
Type	Nom	Impact
Zonages	UC	24m ²
Informations	Zones en assainissement collectif ou secteurs d'extension future de l'urbanisation prévues pour être en assainissement collectif	24m ²